

1 Fachada Norte

ESCALA 1 : 50

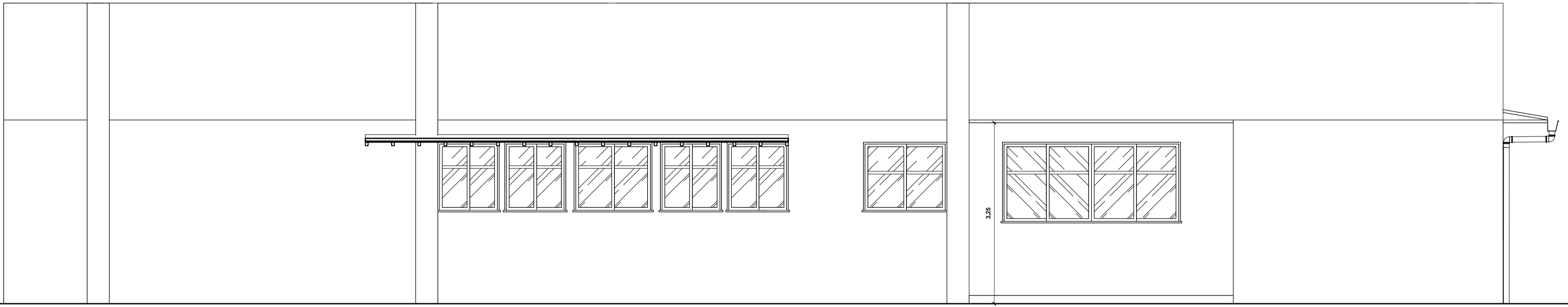

2 Fachada Oeste

ESCALA 1 : 50

Projeto: HAJEL PROJETOS E CONSULTORIA		Proprietário: MUNICÍPIO DE CAMPO BOM	
Eng. Civil Dorli Pereira da Silva CREA/RS 13.035		Eng. Civil Bruna Franciele Neumann CREA/RS 220.296	
Eng. Civil Jonathan Weiland da Silva CREA/RS 253.733		Eng. Civil Paula Camila Jaeger CREA/RS 248.894	
PROJETO ARQUITETÔNICO			
FACHADAS			
07/10/2022	Escala: 1 : 50	Desenho: JWS	Prancha: A03
Arquivo: EMEI SEMPRE VIVA_R02		Área: 744,03m²	
Projeto: EMEI SEMPRE VIVA		Cliente: MUNICÍPIO DE CAMPO BOM	
Endereço: Rua Eugênio Nelson Ritzel, nº 860, Bairro Rio Branco, Campo Bom/RS		Tipo: Escolar	